

INSTRUÇÕES ÀS PESSOAS INSCRITAS

- Para acessar a Área de Participantes, ingresse neste link: <https://coloquioaprendizados.com/participante/>. Você será direcionada/o ao Sistema de Participante.

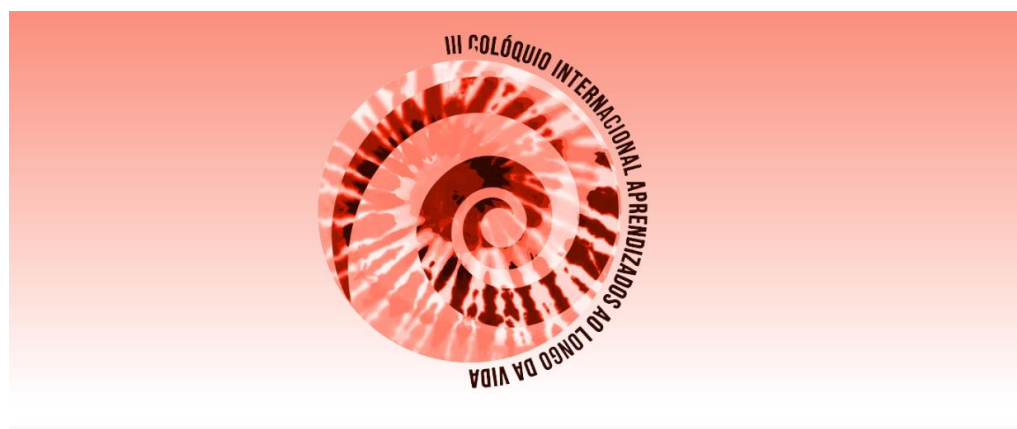

HOME ▾ ORGANIZAÇÃO ▾ INSCRIÇÕES ▾ EIXOS TEMÁTICOS ▾ PROGRAMAÇÃO E AGENDA

ÁREA DO PARTICIPANTE



1

Figura 1 - Exemplo tela de acesso

- Você deverá acessar o sistema com o **mesmo e-mail que foi cadastrado anteriormente no ato da inscrição no evento.**
- **O Sistema de Participante somente estará disponível nos dias de realização do evento.**
- Ao ingressar no sistema, você terá disponíveis as informações pessoais, como o nome completo.

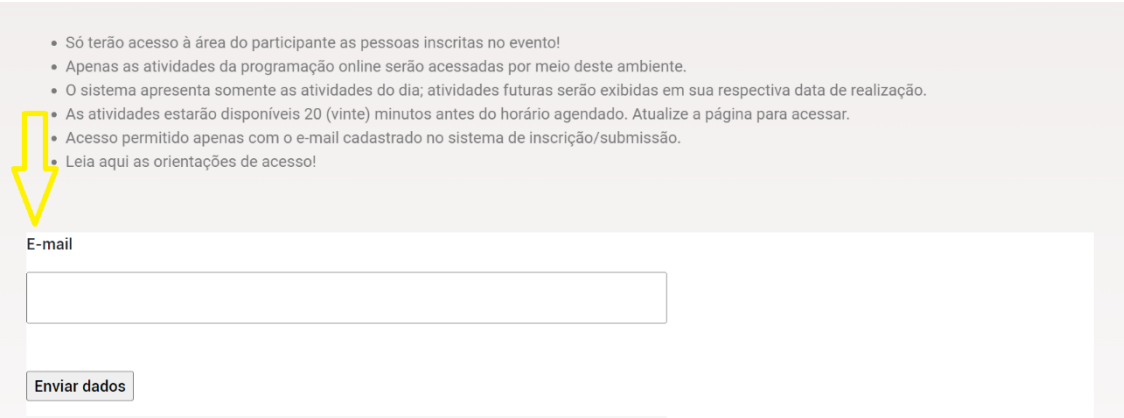

- Só terão acesso à área do participante as pessoas inscritas no evento!
- Apenas as atividades da programação online serão acessadas por meio deste ambiente.
- O sistema apresenta somente as atividades do dia; atividades futuras serão exibidas em sua respectiva data de realização.
- As atividades estarão disponíveis 20 (vinte) minutos antes do horário agendado. Atualize a página para acessar.
- Acesso permitido apenas com o e-mail cadastrado no sistema de inscrição/submissão.
- Leia aqui as orientações de acesso!

E-mail

Enviar dados

Figura 2 - Exemplo da tela principal

- Nesta mesma tela, **estarão disponíveis o acesso à agenda completa e à programação aberta** naquele dia. Para participar da atividade, **basta clicar na sala de interesse**.
- O botão para participar das atividades **estará disponível apenas no dia e 20 minutos antes do horário de início de cada atividade**. Se você acessar o ambiente **antes do início do evento**, o sistema mostrará um aviso de **“atividade futura” no lugar de “participar”**.

Programação Online do III Colóquio Aprendizados ao longo da vida

Participante		
Categoria	Atividades	Confirmadas
Inscrito/a	11	11

Data	Hora	Atividade	Estado
22/11/2023	11:30	MESA REDONDA 2 EIXO A) Políticas de direito à educação - SUBTEMA: Alfabetização	Participar
22/11/2023	11:30	MESA REDONDA 3 EIXO A) Políticas de direito à educação - SUBTEMA: Formação Inicial e Continuada	Participar
22/11/2023	11:30	MESA REDONDA 10 EIXO C) Efeitos e sentidos do direito - SUBTEMA: Práticas pedagógicas	Participar
22/11/2023	11:30	MESA REDONDA 11 EIXO C) Efeitos e sentidos do direito - SUBTEMA: Políticas públicas;	Participar

Figura 3 – Exemplo de tela da agenda

2

- As pessoas inscritas poderão realizar o **download do relatório de participação**, disponível no final da página principal.

Importante:

- A opção "Participar" estará disponível unicamente durante o dia e horário da atividade;
- Caso a conexão seja interrompida não é necessário registrar participação novamente, utilize o link da sala disponível na lista desta página;
- Os certificados estarão acessíveis pelo evento.

Suporte: [Aqui](#)

Seu IP:
 Horário de Brasília (GMT -3): 15:32:47

Relatório gerado por Programa de Pós-Graduação em Educação (ProPed) e Faculdade de Educação da Universidade do Estado do Rio de Janeiro (UERJ)

[Imprimir / Gerar PDF](#) [Sair](#)

Figura 4 - Tela de impressão do relatório de participação

- Utilizaremos o **Google Meet** (<https://meet.google.com/>) como plataforma padrão para as apresentações das comunicações de trabalhos. Recomendamos altamente o acesso à sala via **navegador Google Chrome**.
- Ao acessar a sala, **identifique-se com seu nome completo**. A liberação só ocorrerá para participantes identificados de forma completa.
- **Desative o seu microfone** para não atrapalhar a atividade em andamento.

Praça Alberto Lion, nº 270, apto 613A, Mooca, São Paulo/SP - CEP: 01515-000

Telefone: (11) 97802-5980

Site: www.crearesolutions.com.br | E-mail: contato@crearesolutions.com.br

CNPJ nº 24.224.991/0001-54

- O compartilhamento da tela para apresentação do trabalho será de **responsabilidade de cada participante**, por este motivo, a sala estará aberta com, pelo menos, **20 minutos de antecedência do horário de início de cada atividade**. Utilize esse período para a **realização de testes** das apresentações (PPT/PDF), bem como para a **verificação** das funcionalidades de **microfone e câmera** de seu dispositivo.
- **Para compartilhar a tela é preciso clicar em “apresentar agora”** no meio da sala e posteriormente clicar em “Janela”, selecionando a janela do PPT/PDF.



Figura 5 - Tela de compartilhamento do Google Meet

Em caso de **PPT**, selecionar a opção de **“modo de exibição de leitura”** na barra inferior do programa do PPT. Esta modalidade permite a apresentação sem ocupar toda a tela do computador, possibilitando a visualização da tela do Meet ao mesmo tempo.

Praça Alberto Lion, nº 270, apto 613A, Mooca, São Paulo/SP - CEP: 01515-000

Telefone: (11) 97802-5980

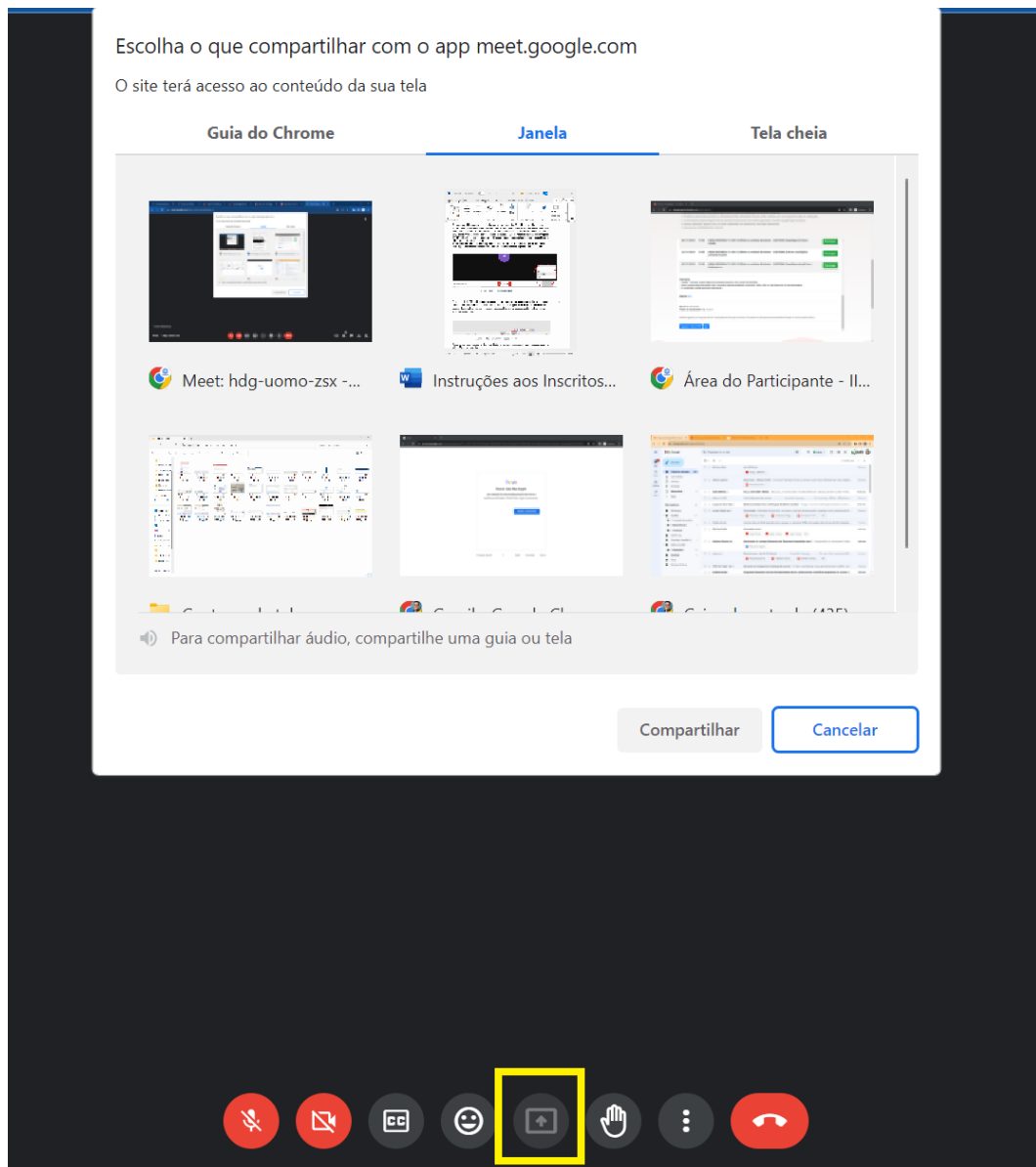
Site: www.crearesolutions.com.br | E-mail: contato@crearesolutions.com.br

CNPJ nº 24.224.991/0001-54



Figura 6 - Tela de apresentação do PPT

- Após a apresentação e durante todo o período restante, **permaneça com o microfone no mudo**.
- Caso esteja com **problemas de conexão, primeiramente desligue a sua câmera**, caso não resolva, **avise no chat e saia da sala**, proceda com um novo acesso a sala por meio da área do participante.
- No momento de debates após as apresentações, **utilize o recurso de “levantar mão”, possibilitando o ordenamento das falas**.
- **Todas as atividades serão gravadas** para registro interno da Comissão Organizadora.
- **Teremos uma equipe de monitores e técnicos fixos em cada sala**. Você poderá **perguntar pelo chat diretamente a eles**. Estaremos a postos para ajudar no que for possível e de forma imediata.
- Durante os dias do evento, haverá um grupo de WhatsApp para suporte aos participantes: <https://chat.whatsapp.com/Fxy3IMgYEto6MXVQxJFhSO>. Solicitamos que **ingresse no grupo apenas se tiver problemas** no acesso das atividades.